

LOCATION MACHINERIES LOURDES

Liste de prix 2024

BENOIT LOCATION INC.

Partenaires de
vos chantiers

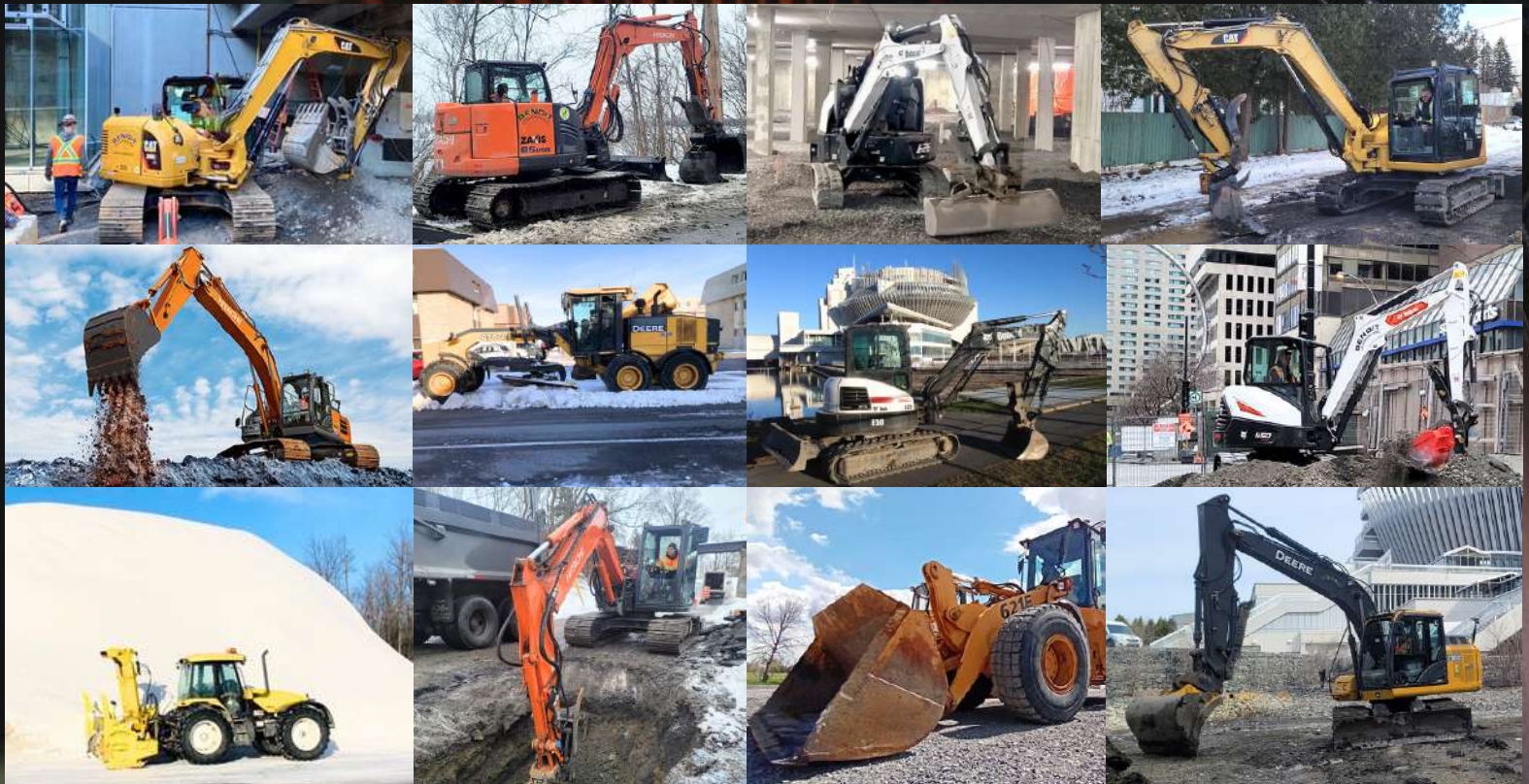

RENTABILISEZ VOS CHANTIERS

À LA JOURNÉE
À LA SEMAINE
AU MOIS

AVEC OPÉRATEUR
OPÉRATEUR CERTIFIÉ



ÉPARGNEZ-VOUS
LES FRAIS
D'ENTRETIEN ET DE
RÉPARATION



ÉQUIPEMENT LIVRÉ
OÙ ET QUAND
VOUS LE
DEMANDEZ



LOUEZ SELON VOS
BESOINS POUR
MOINS QUE LE PRIX
D'ACHAT

CONTACTEZ-NOUS

450-658-2433

www.benco.ca

location@locationbenoit.ca

2252 rang de la Savane
Richelieu QC J3L 8C2

Location Benoit vous offre le choix

Une démarche simple afin que vous puissiez choisir l'opérateur selon ses champs d'expertises et les types de travaux à effectuer!

Qui sont-ils?

➔ Opérateur de 1er Trio

- Possède ses cartes de compagnon pelle et d'équipement lourd,
- Comptabilise plus de 8000 heures d'expérience,
- Détient un permis de conduire Classe 1,
- Connaissance élevée de tous les engins de chantiers,
- Opère sur plusieurs types de chantiers tel que génie civil, résidentiel et bâtiment,
- Effectue aisément la lecture de plan et de devis,
- Facilité avec les travaux de plomberie, d'électricité et de gaz,
- Capacité à travailler efficacement dans les espaces restreints et encombrés.

➔ Opérateur de 2e Trio

- Possède ses cartes de compagnon pelle et/ou d'équipement lourd,
- Comptabilise un peu plus de 3000 heures d'expérience,
- Connaît bien les engins de chantiers,
- Opère sur plusieurs types de chantiers tel que génie civil, résidentiel et bâtiment,
- Travaille en collaboration avec son contremaître,
- Capacité à travailler dans les espaces restreints et encombrés.

➔ Opérateur de 3e Trio

- Possède une carte d'apprenti pelle ou d'équipement lourd,
- Comptabilise plus d'un minimum de 500 heures d'expérience,
- Doit être accompagné d'un compagnon en tout temps,
- Effectue occasionnellement des travaux de manœuvre.

NOS PELLES | TARIFS À L'HEURE AVEC OPÉRATEUR

→ PELLE HYDRAULIQUE HITACHI MODÈLE ZX210 avec pouce hydraulique (#229)



- Avec godet à dents 48"
- Avec godet à fossé 60" & 72"
- Avec godet en "V"
- Avec godet inclinable
- Avec ripper
- Avec aimant
- Avec marteau hydraulique
- Avec mâchoire hydraulique pour béton

Transport

- Rive-Sud
- Montréal

	Opérateur du 1er Trio	Opérateur du 2e Trio	Opérateur du 3e Trio
• Avec godet à dents 48"	185,00 \$	182,00 \$	180,00 \$
• Avec godet à fossé 60" & 72"	185,00 \$	182,00 \$	180,00 \$
• Avec godet en "V"	185,00 \$	182,00 \$	180,00 \$
• Avec godet inclinable	205,00 \$	202,00 \$	200,00 \$
• Avec ripper	205,00 \$	202,00 \$	200,00 \$
• Avec aimant	255,00 \$	252,00 \$	250,00 \$
• Avec marteau hydraulique	255,00 \$	252,00 \$	250,00 \$
• Avec mâchoire hydraulique pour béton	300,00 \$	297,00 \$	295,00 \$
Transport			
• Rive-Sud	550,00 \$	550,00 \$	550,00 \$
• Montréal	690,00 \$	690,00 \$	690,00 \$

→ PELLE HYDRAULIQUE HITACHI MODÈLE ZX130-7 avec pouce hydraulique (#226)



- Avec godet à fossé 36"
- Avec godet à dents 36"
- Avec godet inclinable
- Avec ripper
- Avec marteau hydraulique

Transport

- Rive-Sud
- Montréal

	Opérateur du 1er Trio	Opérateur du 2e Trio	Opérateur du 3e Trio
• Avec godet à fossé 36"	165,00 \$	162,00 \$	160,00 \$
• Avec godet à dents 36"	165,00 \$	162,00 \$	160,00 \$
• Avec godet inclinable	185,00 \$	182,00 \$	180,00 \$
• Avec ripper	189,00 \$	186,00 \$	184,00 \$
• Avec marteau hydraulique	226,00 \$	223,00 \$	221,00 \$
Transport			
• Rive-Sud	550,00 \$	550,00 \$	550,00 \$
• Montréal	690,00 \$	690,00 \$	690,00 \$

→ PELLE HYDRAULIQUE CATERPILLAR MODÈLE 308E avec pouce hydraulique (#205)



- Avec godet à dents 24", 36", 42"
- Avec godet à fossé 36", 48", 60"
- Avec lame inclinable
- Avec godet inclinable
- Avec ripper
- Avec plaque vibrante
- Avec marteau hydraulique B/D 120
- Avec planeur à asphalte & béton
- Dent de rechange pour planeur

Transport

- Rive-Sud
- Montréal

	Opérateur du 1er Trio	Opérateur du 2e Trio	Opérateur du 3e Trio
• Avec godet à dents 24", 36", 42"	145,00 \$	142,00 \$	140,00 \$
• Avec godet à fossé 36", 48", 60"	145,00 \$	142,00 \$	140,00 \$
• Avec lame inclinable	155,00 \$	152,00 \$	150,00 \$
• Avec godet inclinable	155,00 \$	152,00 \$	150,00 \$
• Avec ripper	155,00 \$	152,00 \$	150,00 \$
• Avec plaque vibrante	165,00 \$	162,00 \$	160,00 \$
• Avec marteau hydraulique B/D 120	175,00 \$	172,00 \$	170,00 \$
• Avec planeur à asphalte & béton	221,00 \$	218,00 \$	216,00 \$
• Dent de rechange pour planeur	19,00 \$/ch	19,00 \$/ch	19,00 \$/ch
Transport			
• Rive-Sud	400,00 \$	400,00 \$	400,00 \$
• Montréal	500,00 \$	500,00 \$	500,00 \$

NOS PELLES | TARIFS À L'HEURE AVEC OPÉRATEUR

→ PELLE HYDRAULIQUE HITACHI MODÈLE ZX85 avec pouce hydraulique (#227)



- Avec godet à dents 24", 36", 42"
- Avec godet à fossé 36", 48", 60"
- Avec lame inclinable
- Avec godet inclinable
- Avec ripper
- Avec plaque vibrante
- Avec marteau hydraulique B/D 120
- Avec planeur Bobcat asphalte & béton
- Dent de rechange pour planeur

	Opérateur du 1er Trio	Opérateur du 2e Trio	Opérateur du 3e Trio
• Avec godet à dents 24", 36", 42"	145,00 \$	142,00 \$	140,00 \$
• Avec godet à fossé 36", 48", 60"	145,00 \$	142,00 \$	140,00 \$
• Avec lame inclinable	155,00 \$	152,00 \$	150,00 \$
• Avec godet inclinable	155,00 \$	152,00 \$	150,00 \$
• Avec ripper	155,00 \$	152,00 \$	150,00 \$
• Avec plaque vibrante	165,00 \$	162,00 \$	160,00 \$
• Avec marteau hydraulique B/D 120	175,00 \$	172,00 \$	170,00 \$
• Avec planeur Bobcat asphalte & béton	221,00 \$	218,00 \$	216,00 \$
• Dent de rechange pour planeur	19,00 \$/ch	19,00 \$/ch	19,00 \$/ch

Transport

- | | Opérateur du
1er Trio | Opérateur du
2e Trio | Opérateur du
3e Trio |
|------------|--------------------------|-------------------------|-------------------------|
| • Rive-Sud | 400,00 \$ | 400,00 \$ | 400,00 \$ |
| • Montréal | 500,00 \$ | 500,00 \$ | 500,00 \$ |

→ PELLE HYDRAULIQUE BOBCAT MODÈLE E50 avec pouce hydraulique (#233)



- Avec godet à dents 12", 24", 30"
- Avec godet à fossé 36"
- Avec lame inclinable
- Avec ripper
- Avec marteau hydraulique B/D 75
- Avec plaque vibrante

	Opérateur du 1er Trio	Opérateur du 2e Trio	Opérateur du 3e Trio
• Avec godet à dents 12", 24", 30"	130,00 \$	127,00 \$	125,00 \$
• Avec godet à fossé 36"	130,00 \$	127,00 \$	125,00 \$
• Avec lame inclinable	141,00 \$	138,00 \$	136,00 \$
• Avec ripper	141,00 \$	138,00 \$	136,00 \$
• Avec marteau hydraulique B/D 75	160,00 \$	157,00 \$	155,00 \$
• Avec plaque vibrante	150,00 \$	147,00 \$	145,00 \$

Transport

- | | Opérateur du
1er Trio | Opérateur du
2e Trio | Opérateur du
3e Trio |
|------------|--------------------------|-------------------------|-------------------------|
| • Rive-Sud | 380,00 \$ | 380,00 \$ | 380,00 \$ |
| • Montréal | 460,00 \$ | 460,00 \$ | 460,00 \$ |

NOS PELLES | TARIFS À L'HEURE AVEC OPÉRATEUR



PELLE HYDRAULIQUE BOBCAT MODÈLE E35 avec pousse hydraulique (#232)

- Avec godet à dents 12", 24", 30"
- Avec godet à fossé 36"
- Avec godet inclinable
- Avec lame inclinable
- Avec ripper
- Avec tarière
- Avec marteau hydraulique B/D 75
- Avec plaque vibrante

Transport

- Rive-Sud
- Montréal

	<i>Joueur du 1er Trio</i>	<i>Joueur du 2e Trio</i>	<i>Joueur du 3e Trio</i>
	120,00 \$	117,00 \$	115,00 \$
	120,00 \$	117,00 \$	115,00 \$
	132,00 \$	129,00 \$	127,00 \$
	132,00 \$	129,00 \$	127,00 \$
	132,00 \$	129,00 \$	127,00 \$
	140,00 \$	137,00 \$	135,00 \$
	150,00 \$	147,00 \$	145,00 \$
	145,00 \$	142,00 \$	140,00 \$
Transport			
• Rive-Sud	380,00 \$	380,00 \$	380,00 \$
• Montréal	460,00 \$	460,00 \$	460,00 \$



PELLE HYDRAULIQUE HITACHI MODÈLE ZX35 avec pousse hydraulique (#228)

- Avec godet à dents 12", 24", 30"
- Avec godet à fossé 36"
- Avec godet inclinable
- Avec lame inclinable
- Avec ripper
- Avec tarière
- Avec marteau hydraulique B/D 75
- Avec plaque vibrante

Transport

- Rive-Sud
- Montréal

	<i>Opérateur du 1er Trio</i>	<i>Opérateur du 2e Trio</i>	<i>Opérateur du 3e Trio</i>
	120,00 \$	117,00 \$	115,00 \$
	120,00 \$	117,00 \$	115,00 \$
	132,00 \$	129,00 \$	127,00 \$
	132,00 \$	129,00 \$	127,00 \$
	132,00 \$	129,00 \$	127,00 \$
	140,00 \$	137,00 \$	135,00 \$
	150,00 \$	147,00 \$	145,00 \$
	145,00 \$	142,00 \$	140,00 \$
Transport			
• Rive-Sud	380,00 \$	380,00 \$	380,00 \$
• Montréal	460,00 \$	460,00 \$	460,00 \$



PELLE HYDRAULIQUE BOBCAT MODÈLE E26 avec pousse hydraulique (#231)

- Avec godet à dents 12", 24", 30"
- Avec godet à fossé 36"
- Avec godet inclinable
- Avec lame inclinable
- Avec ripper
- Avec tarière
- Avec marteau hydraulique B/D 75
- Avec plaque vibrante

Transport

- Rive-Sud
- Montréal

	<i>Opérateur du 1er Trio</i>	<i>Opérateur du 2e Trio</i>	<i>Opérateur du 3e Trio</i>
	118,00 \$	115,00 \$	113,00 \$
	118,00 \$	115,00 \$	113,00 \$
	130,00 \$	127,00 \$	125,00 \$
	130,00 \$	127,00 \$	125,00 \$
	130,00 \$	127,00 \$	125,00 \$
	137,00 \$	134,00 \$	132,00 \$
	147,00 \$	144,00 \$	142,00 \$
	143,00 \$	140,00 \$	138,00 \$
Transport			
• Rive-Sud	380,00 \$	380,00 \$	380,00 \$
• Montréal	460,00 \$	460,00 \$	460,00 \$

NOS CHARGEURS | TARIFS À L'HEURE AVEC OPÉRATEUR

➔ CHARGEUR SUR ROUES HITACHI MODÈLE ZW50



- Avec godet de 0.8V3
- Avec fourches
- Avec godet à grappin
- Avec landplane
- Avec balai
- Avec lame à neige
- Avec tarière

Transport

- Rive-Sud
- Montréal

	Opérateur du 1er Trio	Opérateur du 2e Trio	Opérateur du 3e Trio
	125,00 \$	122,00 \$	120,00 \$
	125,00 \$	122,00 \$	120,00 \$
	140,00 \$	137,00 \$	135,00 \$
	145,00 \$	142,00 \$	140,00 \$
	145,00 \$	142,00 \$	140,00 \$
	145,00 \$	142,00 \$	140,00 \$
	145,00 \$	142,00 \$	140,00 \$
	145,00 \$	142,00 \$	140,00 \$
	145,00 \$	142,00 \$	140,00 \$
	145,00 \$	142,00 \$	140,00 \$
	380,00 \$	380,00 \$	380,00 \$
	460,00 \$	460,00 \$	460,00 \$

➔ CHARGEUR SUR ROUES SCHAFFER MODÈLE 4670Z



- Avec godet de 0.8V3
- Avec fourches
- Avec godet à grappin
- Avec landplane
- Avec balai
- Avec lame à neige

Transport

- Rive-Sud
- Montréal

	Opérateur du 1er Trio	Opérateur du 2e Trio	Opérateur du 3e Trio
	125,00 \$	122,00 \$	120,00 \$
	125,00 \$	122,00 \$	120,00 \$
	140,00 \$	137,00 \$	135,00 \$
	145,00 \$	142,00 \$	140,00 \$
	145,00 \$	142,00 \$	140,00 \$
	145,00 \$	142,00 \$	140,00 \$
	145,00 \$	142,00 \$	140,00 \$
	145,00 \$	142,00 \$	140,00 \$
	380,00 \$	380,00 \$	380,00 \$
	460,00 \$	460,00 \$	460,00 \$

➔ CHARGEUR SUR ROUES SCHAFFER MODÈLE 5680Z



- Avec godet de 0.8V3
- Avec fourches
- Avec godet à grappin
- Avec landplane
- Avec balai
- Avec lame à neige

Transport

- Rive-Sud
- Montréal

	Opérateur du 1er Trio	Opérateur du 2e Trio	Opérateur du 3e Trio
	130,00 \$	127,00 \$	125,00 \$
	130,00 \$	127,00 \$	125,00 \$
	145,00 \$	142,00 \$	140,00 \$
	150,00 \$	147,00 \$	145,00 \$
	150,00 \$	147,00 \$	145,00 \$
	150,00 \$	147,00 \$	145,00 \$
	150,00 \$	147,00 \$	145,00 \$
	380,00 \$	380,00 \$	380,00 \$
	460,00 \$	460,00 \$	460,00 \$

NOS CHARGEURS | TARIFS À L'HEURE AVEC OPÉRATEUR

→ CHARGEUR SUR ROUES SCHAFFER MODÈLE 6680Z



- Avec godet de 0.8V3
- Avec fourches
- Avec godet à grappin
- Avec landplane
- Avec balai
- Avec lame à neige

Transport

- Rive-Sud
- Montréal

	Opérateur du 1er Trio	Opérateur du 2e Trio	Opérateur du 3e Trio
	135,00 \$	132,00 \$	130,00 \$
	135,00 \$	132,00 \$	130,00 \$
	150,00 \$	147,00 \$	145,00 \$
	153,00 \$	150,00 \$	148,00 \$
	153,00 \$	150,00 \$	148,00 \$
	153,00 \$	150,00 \$	148,00 \$
Transport			
• Rive-Sud	380,00 \$	380,00 \$	380,00 \$
• Montréal	460,00 \$	460,00 \$	460,00 \$

→ CHARGEUR SUR ROUES CASE MODÈLE 621



- Avec godet
- Avec fourches positionnables
- Avec lame à neige

Transport

- Rive-Sud
- Montréal

	Opérateur du 1er Trio	Opérateur du 2e Trio	Opérateur du 3e Trio
	140,00 \$	137,00 \$	135,00 \$
	145,00 \$	142,00 \$	140,00 \$
	145,00 \$	142,00 \$	140,00 \$
Transport			
• Rive-Sud	550,00 \$	550,00 \$	550,00 \$
• Montréal	690,00 \$	690,00 \$	690,00 \$

→ CHARGEUR SUR ROUES SCHAFFER MODÈLE 9640T



- Avec godet
- Avec fourches positionnables
- Avec lame à neige

Transport

- Rive-Sud
- Montréal

	Opérateur du 1er Trio	Opérateur du 2e Trio	Opérateur du 3e Trio
	155,00 \$	152,00 \$	150,00 \$
	170,00 \$	167,00 \$	165,00 \$
	170,00 \$	167,00 \$	165,00 \$
Transport			
• Rive-Sud	550,00 \$	550,00 \$	550,00 \$
• Montréal	690,00 \$	690,00 \$	690,00 \$

NOS CHARGEURS | TARIFS À L'HEURE AVEC OPÉRATEUR

➔ NIVELEUSE JOHN DEERE 870G



- Location 175,00 \$
- Location mois 8 500,00 \$

Transport

- Rive-Sud 550,00 \$
- Montréal 690,00 \$

➔ CAMION SEMI 2 ESSIEUX



- Location 145,00 \$

➔ LOCATION TRANSPORT POIDS LOURD



- **Fardier 10 tonnes**
Modèle 1 essieu 135,00 \$
- **Fardier 20 tonnes**
Modèle 3 essieux 160,00 \$
- **Fardier 50 tonnes**
Modèle 3 essieux 170,00 \$

NOS CHARGEURS | TARIFS À L'HEURE AVEC OPÉRATEUR

➔ SOUFFLEUR À NEIGE NEW HOLLAND



- Location / heure 155,00 \$

➔ CAMION A NEIGE 10 ROUES FREIGHTLINER FM2



- Location avec équipement à neige 160,00 \$
- Location avec accumulateur d'impact 175,00 \$

➔ LOCATION DES SERVICES D'UN OPÉRATEUR (tarif à l'heure : minimum de 6 heures)

	Opérateur du 1er Trio	Opérateur du 2e Trio	Opérateur du 3e Trio
• Journalier Heure	87,00 \$	84,00 \$	82,00 \$
• Opérateur de pelle mécanique De jour	98,00 \$	95,00 \$	93,00 \$
De nuit	103,00 \$	100,00 \$	98,00 \$
• Opérateur de chargeur sur roues De jour	98,00 \$	95,00 \$	93,00 \$
De nuit	103,00 \$	100,00 \$	98,00 \$
• Temps double Par heure	66,00 \$		
• Stationnement Montréal Par unité/Quart de travail	25,00 \$		

NOS ACCESSOIRES DE CHANTIER | DISPONIBLES EN LOCATION

→ MARTEAU HYDRAULIQUE HB 680 (#418, #400)



Poids
287 kg (632 lbs)
Longueur
126 cm (49 po)
Coups/min
13-1340 bpm
Force d'impact
143 ft/lb
194 joules
Unités compatibles
Bobcat E26
Bobcat E35
Hitachi ZX35

→ MARTEAU HYDRAULIQUE B/D 75 (#405, #406)



Poids
295 kg (650 lbs)
Longueur
165 cm (65 po)
Coups/min
450-1150 bpm
Force d'impact
750 ft/lb
1016 joules
Unités compatibles
Bobcat E26
Bobcat E35
Hitachi ZX35

→ MARTEAU HYDRAULIQUE D/B 120 (#416, #417)



Poids
510 kg (1125 lbs)
Longueur
198 cm (78 po)
Coups/min
450-1150 bpm
Force d'impact
1500 ft/lb
2034 joules
Unités compatibles
Caterpillar 308
Hitachi ZX85

→ MARTEAU HYDRAULIQUE TOPA 2000N (#425)



Poids
2319 kg (5112 lbs)
Longueur
245 cm (96 po)
Coups/min
340-460 bpm
Force d'impact
3924 ft/lb
5321 joules
Unité compatible
Hitachi ZX210

→ MARTEAU HYDRAULIQUE TOPA 900 (#429)



Poids
969 kg (2136 lbs)
Largueur
199 cm (78 po)
Coups/min
450-750 bpm
Force d'impact
1627 ft/lb
2206 joules
Unité compatible
Hitachi ZX130-7

→ MARTEAU HYDRAULIQUE VULCAN V5G5-1E (#407)



Poids
547 kg (1659 lbs)
Largueur
130 cm (51 po)
Coups/min
500-750 bpm
Force d'impact
750 ft/lb
1016 joules
Unité compatible
Bobcat E50

→ PLAQUE VIBRANTE (#431)



Poids
453.59 kg (1000 lbs)
Longueur
60 cm (24 po)
Unités compatibles
Caterpillar 308
Hitachi ZX85

→ PLAQUE VIBRANTE (#430)



Poids
227 kg (500 lbs)
Largueur
50 cm (20 po)
Unités compatibles
Bobcat E26
Bobcat E35
Hitachi ZX35

→ PLANEUR ASPHALTE & BÉTON BOBCAT 24" (#428)



Poids
571 kg (1260 lbs)
Longueur
119 cm (47.5 po)
Largueur
88 cm (35 po)
Profondeur
0-15 cm (0-6 po)
Unités compatibles
Caterpillar 308
Hitachi ZX85

→ MÂCHOIRE HYDRAULIQUE POUR BÉTON VULCAN (#427)



Poids
1950 kg (4299 lbs)
Longueur
225 cm (90 po)
Puissance
204 ton
Ouverture maximale
58 cm (23.9 po)
Unité compatible
Hitachi ZX210

→ AIMANT 48" (#426)



Unité compatible
Hitachi ZX210

NOS ACCESSOIRES DE CHANTIER | DISPONIBLES EN LOCATION

➔ BALAI RAMASSEUR



➔ FOURCHES



➔ PLAQUE VIBRANTE



➔ GODET À GRAPPIN



➔ TARIÈRE



➔ GODET GRAND FORMAT



➔ AUTRES ACCESSOIRES DISPONIBLES

- Balai ramasseur
- Fourches
- Fourches hydrauliques
48" (120 cm)
96" (240 cm)
- Godet à grappin
- Godet en "V"
- Godet 0.8V³

- Godet grand format
96" (244 cm)
- Godet à dents
12" (30 cm)
24" (60 cm)
30" (76 cm)
36" (92 cm)
42" (106 cm)
48" (120 cm)

- Godet à fossé inclinable
- Lame inclinable
- Planeur
- Landplane
- Godet à fossé
36" (92 cm)
48" (120 cm)
60" (152 cm)
72" (182 cm)
- Et plus !

Location à court terme

Machineries de chantier, déneigeuses et accessoires

2252 Rang de la Savane
Richelieu, Qc, J3L8C2
Tél. 450-658-1802

Partenaire de vos chantiers !

CHARGEURS SUR ROUES ARTICULÉS

MARQUE	MODÈLE	DESCRIPTION	\$/JOUR	\$/SEMAINE	\$/MOIS
SCHAFFER	3650	CHARGEUR AVEC CABINE ET GODET	325,00 \$	950,00 \$	2 900,00 \$
SCHAFFER	4670 50HP	CHARGEUR AVEC CABINE ET GODET	350,00 \$	1 000,00 \$	3 000,00 \$
SCHAFFER	4670Z	CHARGEUR AVEC CABINE ET GODET	350,00 \$	1 100,00 \$	3 200,00 \$
SCHAFFER	5680Z	CHARGEUR AVEC CABINE ET GODET	375,00 \$	1 200,00 \$	3 400,00 \$
SCHAFFER	6680Z	CHARGEUR AVEC CABINE ET GODET	400,00 \$	1 200,00 \$	3 600,00 \$
SCHAFFER	6680T	CHARGEUR AVEC CABINE ET GODET	425,00 \$	1 300,00 \$	3 800,00 \$
SCHAFFER	9640T	CHARGEUR AVEC CABINE ET GODET	500,00 \$	1 600,00 \$	4 800,00 \$
HITACHI	ZW50	CHARGEUR AVEC CABINE ET GODET	350,00 \$	1 100,00 \$	3 200,00 \$

CHARIOTS ÉLÉVATEURS

MARQUE	MODÈLE	DESCRIPTION	\$/JOUR	\$/SEMAINE	\$/MOIS
HITACHI-BENCO	ZW50	CHARIOT ÉLÉVATEUR	350,00 \$	1 100,00 \$	3 200,00 \$
SCHAFFER-BENCO	3650VALUE	CHARIOT ÉLÉVATEUR	325,00 \$	1 000,00 \$	3 000,00 \$
SCHAFFER-BENCO	4670CONFORT+	CHARIOT ÉLÉVATEUR	350,00 \$	1 100,00 \$	3 200,00 \$
SCHAFFER-BENCO	6680CONFORT+	CHARIOT ÉLÉVATEUR	500,00 \$	1 500,00 \$	4 500,00 \$

DÉNEIGEUSES À TROTTOIR

MARQUE	MODÈLE	DESCRIPTION	\$/JOUR	\$/SEMAINE	\$/MOIS
BENCO-SCHAFFER	3650MAX	DÉNEIGEUSE	475,00 \$	1 400,00 \$	4 200,00 \$
BENCO-SCHAFFER	4670MAX	DÉNEIGEUSE	500,00 \$	1 500,00 \$	4 500,00 \$

***Ces prix sont établis sur une base de 5 mois de location, les prix peuvent varier pour des périodes plus courtes**

SALEUSES

ACCESSOIRES	\$/JOUR	\$/SEMAINE	\$/MOIS
SALEUSE RIVARD 1/3 VERGE ACCROCHÉE AU VÉHICULE	125,00 \$	350,00 \$	1 000,00 \$
SALEUSE RIVARD 1/2 VERGE ACCROCHÉE AU VÉHICULE	125,00 \$	350,00 \$	1 000,00 \$
SALEUSE ERSKINE 1 VERGE INSTALLÉE SEULE DEVANT DE L'UNITÉ	135,00 \$	400,00 \$	1 200,00 \$
SALEUSE BENCO 1 VERGE REMORQUÉE	175,00 \$	500,00 \$	1 500,00 \$

BALAIS

ACCESSOIRES	\$/JOUR	\$/SEMAINE	\$/MOIS
BALAI RAMASSEUR **	175,00 \$	500,00 \$	1 500,00 \$
BALAI À ANGLE **	200,00 \$	600,00 \$	1 800,00 \$

** ADDITIONNEZ 25\$ PAR CENTIMÈTRE D'USURE DE LA BROSSÉ

ATTACHEMENTS

ACCESSOIRES	\$/JOUR	\$/SEMAINE	\$/MOIS
FOURCHES	40,00 \$	140,00 \$	350,00 \$
GODET À GRAPPIN	55,00 \$	185,00 \$	475,00 \$
LAME À NEIGE	95,00 \$	225,00 \$	495,00 \$
LANDPLANE	55,00 \$	185,00 \$	475,00 \$
SOUFFLEUSE 48"	175,00 \$	500,00 \$	1 500,00 \$
SOUFFLEUSE 84"	200,00 \$	600,00 \$	1 800,00 \$
TARIÈRE	95,00 \$	225,00 \$	495,00 \$
PNEUS REMPLIS AU PERMAFIL	25,00 \$	75,00 \$	225,00 \$

***Liste de prix valide en date de mai 2024**